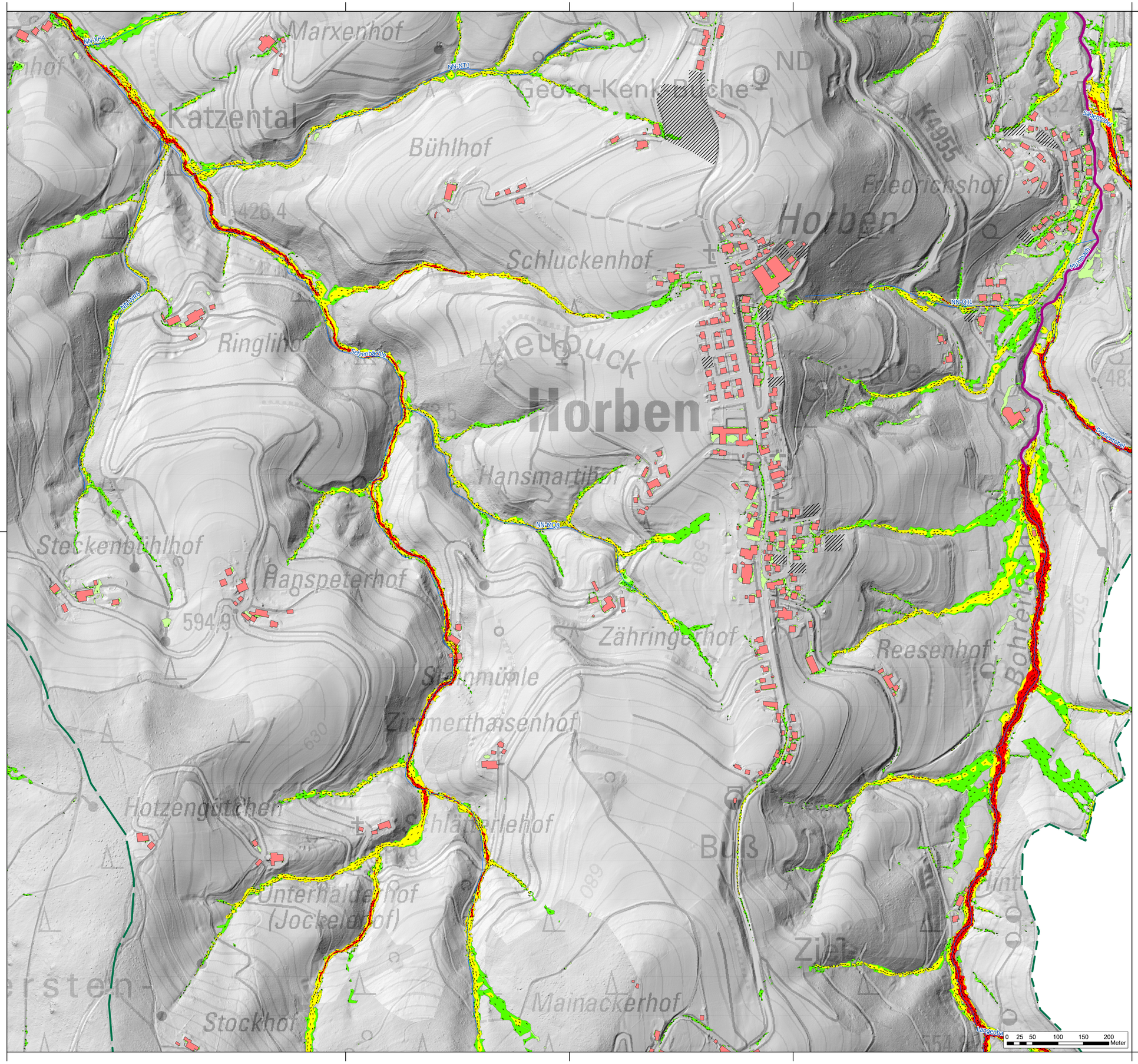


## Legende

- Gemeindegrenze
- ALKIS Gebäude
- AWGN Gewässer
- HWGK Gewässer
- Eingangsdaten (z.B. DGM) nicht aktuell
- Vorwiegende Fließrichtung "außergewöhnlich, verschlämmt"
- Max. Überflutungsausbreitung "außergewöhnlich, verschlämmt"

Maximale Fließgeschwindigkeiten "außergewöhnlich, verschlämmt"

- ≤ 0.2 m/s (keine Darstellung)
- ≤ 0.5 m/s
- ≤ 2 m/s
- > 2 m/s

Abbildung: UTM 32N
Projektion: Transverse Mercator
Datum: ETRS 89

Höhendaten basierend auf Befliegungen ab 2016

Geobasisdaten © Landesamt für Geoinformation und Landentwicklung Baden-Württemberg, www.lgl-bw.de, Az.: 2851.9-1/19

N

**Übersicht**
M 1:80'000

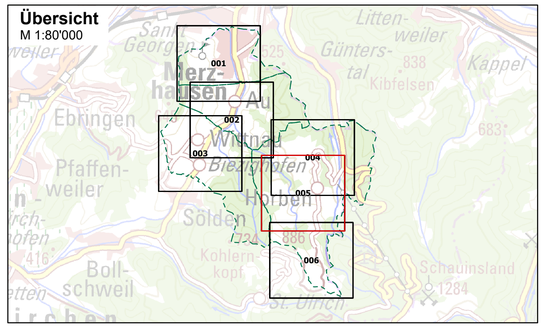


# VG Hexental

Starkregenrisikomanagement
Hydraulische Gefährdungsanalyse

| Studie | Projekt 02VGH18095 | | | |
|---|---|---|---|---|
| Maximale Fließgeschwindigkeiten "außergewöhnlich, verschlämmt" | | Datum | Name | Anlage |
| | bearbeitet | Feb. 2020 | Ino | 10 |
| | gezeichnet | Apr. 2020 | nwa | |
| | geprüft | Apr. 2020 | pne | Blatt 005 |
| Starkregengefahrenkarte | Maßstab 1:3'500 | | | Plan-Nr. FG_AUS_V_005 |
| EDV: VGH_SRGK.aprx | | | | Blattgröße: 0.851 x 0.604 = 0.514 m² |

Auftraggeber / Antragsteller:

Verwaltungsgemeinschaft Hexental
Rathaus Merzhausen
Friedhofweg 11
79249 Merzhausen

Tel: +49 (0) 761 40161-0

gemeinde@merzhausen.de

Merzhausen, _____

Planverfasser:

BIT | INGENIEURE

BIT Ingenieure AG
Talstraße 1
79102 Freiburg

Tel: +49 761 29657-0
Fax: +49 761 29657-11

freiburg@bit-ingenieure.de
www.bit-ingenieure.de

Stuttgart | Karlsruhe | **Freiburg** | Heilbronn | Villingen-Schwenningen | Öhringen | Donaueschingen

Freiburg, _____