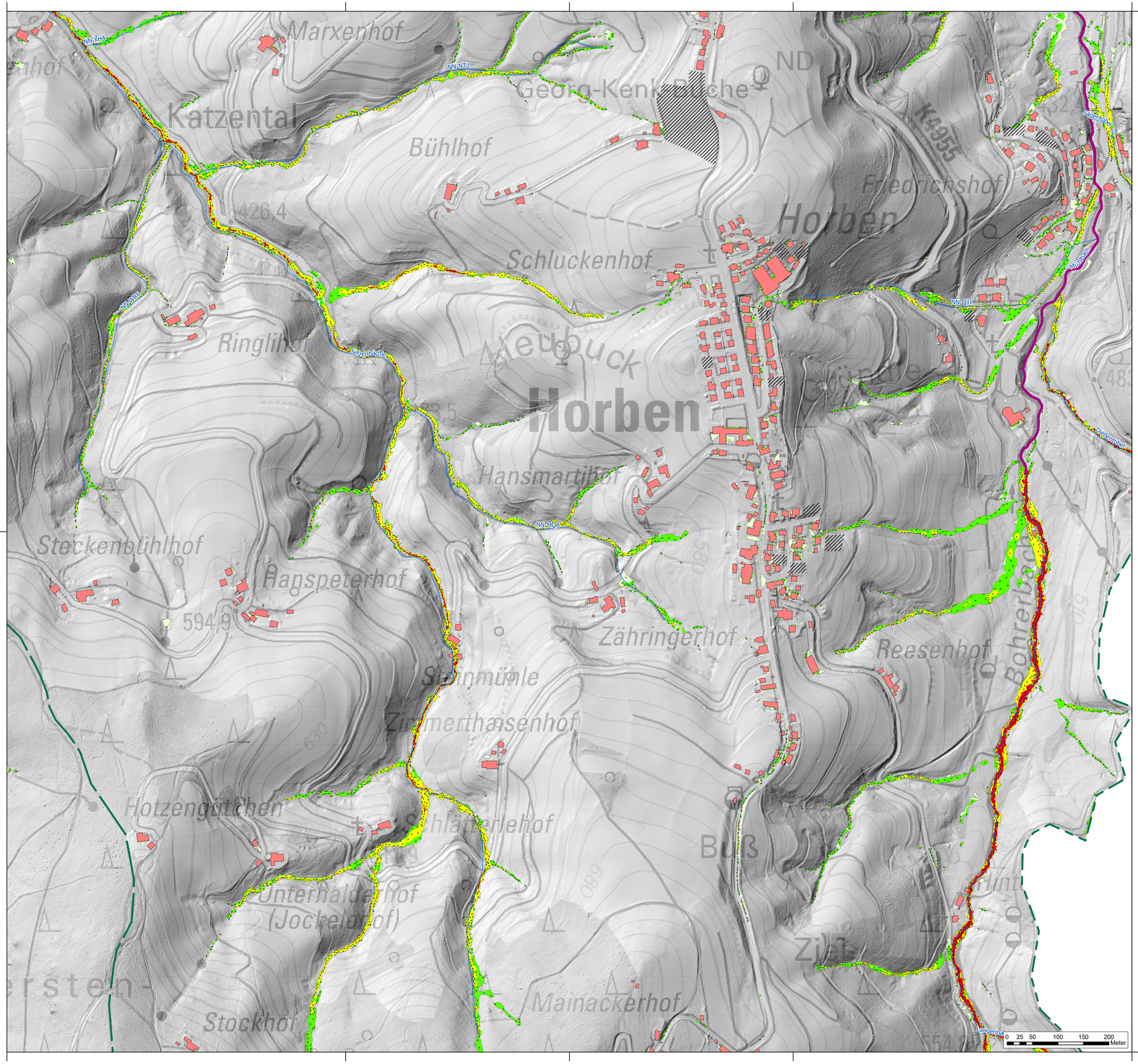

Legende

- Gemeindegrenze
- ALKIS Gebäude
- AWGN Gewässer
- HWGK Gewässer
- Eingangsdaten (z.B. DGM) nicht aktuell
- Vorwiegende Fließrichtung "selten, verschlämmt"
- Max. Überflutungsausbreitung "selten, verschlämmt"

Maximale Fließgeschwindigkeiten "selten, verschlämmt"

- ≤ 0.2 m/s (keine Darstellung)
- ≤ 0.5 m/s
- ≤ 2 m/s
- > 2 m/s

Abbildung: UTM 32N
Projektion: Transverse Mercator
Datum: ETRS 89

Höhendaten basierend auf Befliegungen ab 2016

Geobasisdaten © Landesamt für Geoinformation und Landentwicklung Baden-Württemberg, www.lgl-bw.de, Az.: 2851.9-1/19

N

Übersicht
M 1:80'000

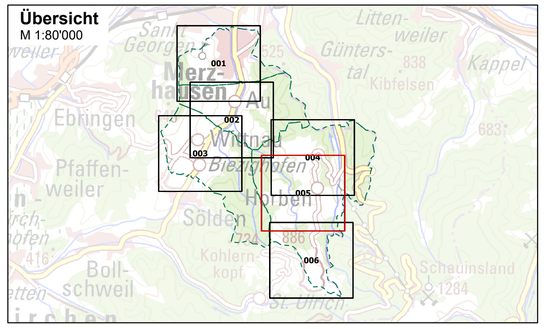

VG Hexental

Starkregenrisikomanagement
Hydraulische Gefährdungsanalyse

Studie				Projekt 02VGH18095
Maximale Fließgeschwindigkeiten "selten, verschlämmt"		Datum	Name	Anlage
	bearbeitet	Feb. 2020	Ino	9
	gezeichnet	Apr. 2020	nwa	
	geprüft	Apr. 2020	pne	Blatt 005
Starkregengefahrenkarte	Maßstab 1:3'500			Plan-Nr. FG_SEL_V_005
EDV: VGH_SRGK.aprx				Blattgröße: 0.851 x 0.604 = 0.514 m²

Auftraggeber / Antragsteller:

Verwaltungsgemeinschaft Hexental
Rathaus Merzhausen
Friedhofweg 11
79249 Merzhausen

Tel: +49 (0) 761 40161-0

gemeinde@merzhausen.de

Merzhausen, _____

Planverfasser:

BIT | INGENIEURE

BIT Ingenieure AG
Talstraße 1
79102 Freiburg

Tel: +49 761 29657-0
Fax: +49 761 29657-11

freiburg@bit-ingenieure.de
www.bit-ingenieure.de

Stuttgart | Karlsruhe | **Freiburg** | Heilbronn | Villingen-Schwenningen | Öhringen | Donaueschingen

Freiburg, _____